



MEMORIA 2018

Santa Cruz - Bolivia





INDICE

Antecedentes
Organigrama
Antecedentes.....
Visión
Misión
Equipo de trabajo
Investigación
Actividades
.....

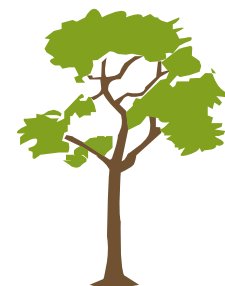

ANTECEDENTES

Somos una organización no gubernamental creada el 31 de octubre de 2002 con el objetivo de “coordinar, organizar y fortalecer la red nacional de parcelas forestales permanentes y, en general, ejecutar, promover y difundir investigaciones forestales”. Contamos con personalidad jurídica No. 178/2003

El IBIF es una organización particular pues, aunque está constituida por una Asamblea, cuenta con una amplia red de colaboradores –relacionados íntimamente con el sector- tanto a nivel nacional como internacional, quienes colaboran y apoyan constantemente a nuestro desarrollo y crecimiento al contar con una base profesional y técnica que soporta nuestra razón de seraseguran que el IBIF y aseguran que variamosen nuestra vocación fundamental basada en la ciencia y la aplicación del conocimiento. Esta red de colaboración es, sin duda, uno de los patrimonios más importantes de la nuestra organización.





ÓRGANIGRAMA



ESTRUCTURA ORGANIZATIVA DEL IBIF

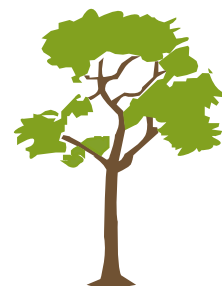

MISIÓN

Promover la gestión integral y sustentable de los bosques de Bolivia mediante la creación, intercambio y uso del conocimiento y el desarrollo de capacidades de los usuarios de los bosques.

VISIÓN

Los bosques de Bolivia están conservados a través del gestión integral y sustentable de bosques.





IBIF
INSTITUTO BOLIVIANO DE
INVESTIGACIÓN FORESTAL



EQUIPO DE TRABAJO



PhD. Nataly Lorena Ascarrunz Austin
DIRECTORA EJECUTIVA



Lic. Patricia Cortez Zenteno
DIRECTORA ADMINISTRATIVA





Ing. Juan Carlos Licona Vasquez
DIRECTOR DE PROGRAMA



PhD. Marlene Soriano Candia
DIRECTORA DE PROGRAMA



Ing. Juan Pablo Baldiviezo Calles
DIRECTOR DE PROGRAMA



Lic. Waldemar Mario Colque Canaviri
DIRECTOR DE COMUNICACIÓN





Lic. Rosario Orozco Linares
CONTADORA



Anacleto Peña Supayabe
COORDINADOR REGIONAL LOMERIO



Vicente Candaguira Moirenda
COORDINADOR REGIONAL GUARAYOS

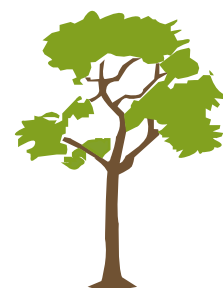

INVESTIGACIÓN

Proyecto Sistemas de Vidas Verdes (Green Livelihoods Alliance)

Proyecto iniciado en el 2016, el GLA tiene dos objetivos primarios: 1) Fortalecimiento de las organizaciones de la sociedad civil y 2) conservación de los paisajes forestales.

En el componente relacionado al fortalecimiento institucional, se han contratado los servicios de un profesional para elaborar el Plan

Estratégico Institucional 2017-2021 aprobado en Asamblea en julio del 2017. El nuevo PEI modifica la misión y visión de la institución reflejando una mirada nueva que abre los temas de investigación y trabajo de la institución de lo ecológico hacia la inclusión de enfoques socioeconómicos. Se realizó una estrategia de comunicación tradicional y digital. Adicionalmente, se realizaron capacitaciones al personal del IBIF para mediante metodologías enfocadas en medir el impacto de las actividades institucionales en el proyecto y en el quehacer institucional.

Como parte de las actividades de este proyecto, se han realizado varias reuniones con el Viceministerio de Medio Ambiente, la Dirección Forestal y la Autoridad de Fiscalización y Control Social de Bosques y Tierras (ABT). Se han mantenido buenas relaciones con los profesionales dentro de estas instituciones con el objetivo de articular la capacidad técnica del IBIF con las necesidades que tenga el Estado





IBIF
INSTITUTO BOLIVIANO DE
INVESTIGACIÓN FORESTAL



Proyecto BOS+

En junio del 2016, el socio del proyecto Fondo Flamenco, BOS+ (cooperación belga) invita al IBIF para participar de una convocatoria a nivel Bolivia para concursar por fondos del Ministerio de Relaciones Exteriores belga. Se armó un marco lógico conjuntamente con la institución Probioma. Otra institución que está participando es la WWF con un proyecto similar a lo propuesto por el IBIF.

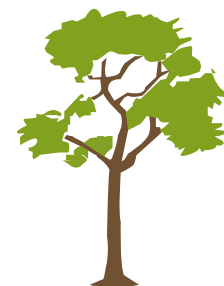

PROBOSQUE

Este estudio interdisciplinario se desarrollara en un marco institucional que integra una amplia gama de actores, involucrando una gama de organizaciones públicas, privadas y comunitarias. El proyecto será coordinado en el terreno por el Instituto Boliviano de Investigación Forestal (IBIF) con el apoyo técnico y la orientación proporcionada por el Departamento de Silvicultura de la Universidad de Friburgo. La Autoridad de Fiscalización y Control Social de Bosques y Tierra (ABT) proporcionará el marco legal para garantizar que todas las pruebas de campo se llevarán a cabo dentro de un marco legal apropiado y además, asumirá un papel activo en la evaluación de las innovaciones.





ACTIVIDADES



Taller en Guarayos negocios inclusivos



Taller PMEL - IBIF 2018

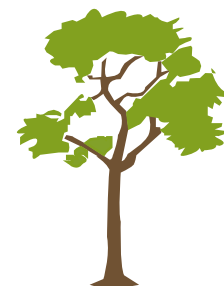



Participación de IBIF en Expoforest 2018



Taller capacitación CICOL sobre PGMF El Puquio





Reunión AFIG-IBIF Planificación de actividades conjuntas



Ciclos de conferencias en investigación de recursos naturales

