

GUÍA PRÁCTICA DEL SISTEMA BOLIVIANO DE CERTIFICACIÓN DE BOSQUES E INCENTIVOS SBCBI PARA COMUNIDADES CAMPESINAS E INDÍGENAS

Con el apoyo de:



Autores: Juan Pablo Baldiviezo, Marlene Soriano, Juan Carlos Licona
Diseño y Diagramación: Carlos Alarcón
Adaptación de guión e ilustraciones: Cecilia Delgado

ACLARACIÓN

La elaboración y publicación de la presente guía fueron posibles gracias al apoyo financiero de la Cooperación Belga para el Desarrollo, BOS+ y Tropenbos Internacional. Los puntos de vista expresados en esta publicación corresponden a los autores, y no reflejan necesariamente ni la posición del Estado Belga, ni de BOS+, ni de Tropenbos Internacional, y no les obligan de ninguna forma.

Primera edición 2018
Registro de propiedad intelectual IBIF
ISBN: 978-99974-0-157-1

Para mayor información

Instituto Boliviano de Investigación Forestal (IBIF)
Radial 17 ½ # 4030, tercer piso
Santa Cruz de la Sierra, Bolivia
Tel.: +591 3 3640852
Fax: +591 3 3640852
www.ibifbolivia.org.bo
Email: ibif@ibifbolivia.org.bo



GUÍA PRÁCTICA DEL SISTEMA BOLIVIANO DE CERTIFICACIÓN DE BOSQUES E INCENTIVOS SBCBI PARA COMUNIDADES CAMPESINAS E INDÍGENAS

PRESENTACIÓN

El Sistema Boliviano de Certificación de Bosques e Incentivos “SCBCBI”, es una unidad dependiente de la Autoridad de Fiscalización y control social de Bosques y Tierra - ABT que evalúa el cumplimiento de los estándares de certificación en Bolivia. Los estándares de certificación son herramientas desarrolladas para medir el desempeño de los usuarios en la gestión y manejo de sus bosques. Con este fin, el SBCBI ha desarrollado estándares de certificación, aprobados mediante Resolución Administrativa ABT N° 326/2014 y directriz N° 07/2014, entre los cuales se encuentra el “Estándar para la certificación de bosques en comunidades indígenas – campesinas” (ANEXO 2), sobre cuya base, el IBIF ha desarrollado la presente guía práctica.

Nuestro objetivo con la presente guía es fortalecer a las comunidades indígenas y campesinas en el manejo sostenible de sus bosques, mejorando la gobernanza de sus bosques mediante el monitoreo y transparencia de la gestión forestal. La presente guía fue posible gracias al apoyo de la Cooperación Belga al Desarrollo y BOS+ a través de su apoyo financiero al proyecto “Fortalecimiento de productores en manejo forestal sostenible para mejorar los sistemas de vida de las comunidades indígenas de la Chiquitania”, y Tropenbos Internacional a través de su apoyo financiero al proyecto “Alianza para los sistemas de vida verdes”. Dadas las sinergias entre los dos proyectos, surge la oportunidad de contribuir a la gestión territorial indígena y al manejo comunitario de bosques a través de esta guía que esperamos sea de gran utilidad a las iniciativas comunitarias de manejo forestal que son en gran medida las responsables del futuro de los Bosques de la Chiquitania y del país.

Además de las aclaraciones sobre los objetivos de la certificación del SBCBI, esta guía contiene los pasos para el acceso a la certificación a través de una explicación sencilla sobre los principios del cumplimiento de la legalidad, implementación del plan de manejo del bosque, sistema de trazabilidad del origen del producto, implementación de medidas de conservación, protección y restauración del bosque, y gestión forestal comunal transparente de los recursos del bosque.

CONTENIDO

Introducción	1
Objetivo de la certificación	2
¿Qué es la certificación del SBCBI?	3
Principios de los estándares del SBCBI	4
Principio 1: Cumplimiento de legalidad	4
Principio 2: Implementación y seguimiento al plan de manejo de bosques	5
Principio 3: Sistema de trazabilidad del origen del producto	6
Principio 4: Implementación de medidas de conservación, protección y restauración del bosque	7
Principio 5: Distribución de beneficios equitativos, derechos de los trabajadores y relaciones intercomunales en la gestión forestal	8
¿En qué consiste el Sistema Boliviano de Certificación e Incentivos (SBCBI)?	9
¿Por qué debemos las comunidades certificar nuestros bosques bajo manejo?	10
¿Cuáles son las características del SBCBI?	11
Beneficios de la certificación	12
¿Cómo accede a la certificación del SBCBI?	14
Pasos para acceder a la certificación del SBCBI	15
Paso 1: Notificación para la evaluación por el SBCBI	15
Paso 2: Designación del auditor líder y equipo auditor	15
Paso 3. Pre-evaluación	19
Paso 4: Comunicado público de la evaluación	21
¿En qué consiste la evaluación de campo?	22
¿En qué consiste la gestión técnica forestal?	23
¿En qué consiste la gestión ambiental?	24
¿En qué consiste la gestión social del manejo?	24
¿En qué consiste el desempeño organizacional?	25
¿Cómo se efectúa el control y seguimiento de la unidad de manejo forestal (UMF)?	25
¿Cómo se realiza la transparencia de la gestión?	26
¿En qué consiste el informe final de la evaluación de desempeño?	26
¿Qué significan las certificaciones rojo, amarillo y verde?	27

Compañeros y compañeras, estamos reunidos aquí para hablar de la “Guía Práctica del Sistema Boliviano de Certificación de Bosques e Incentivos – SBCBI para Comunidades Campesinas e Indígenas”



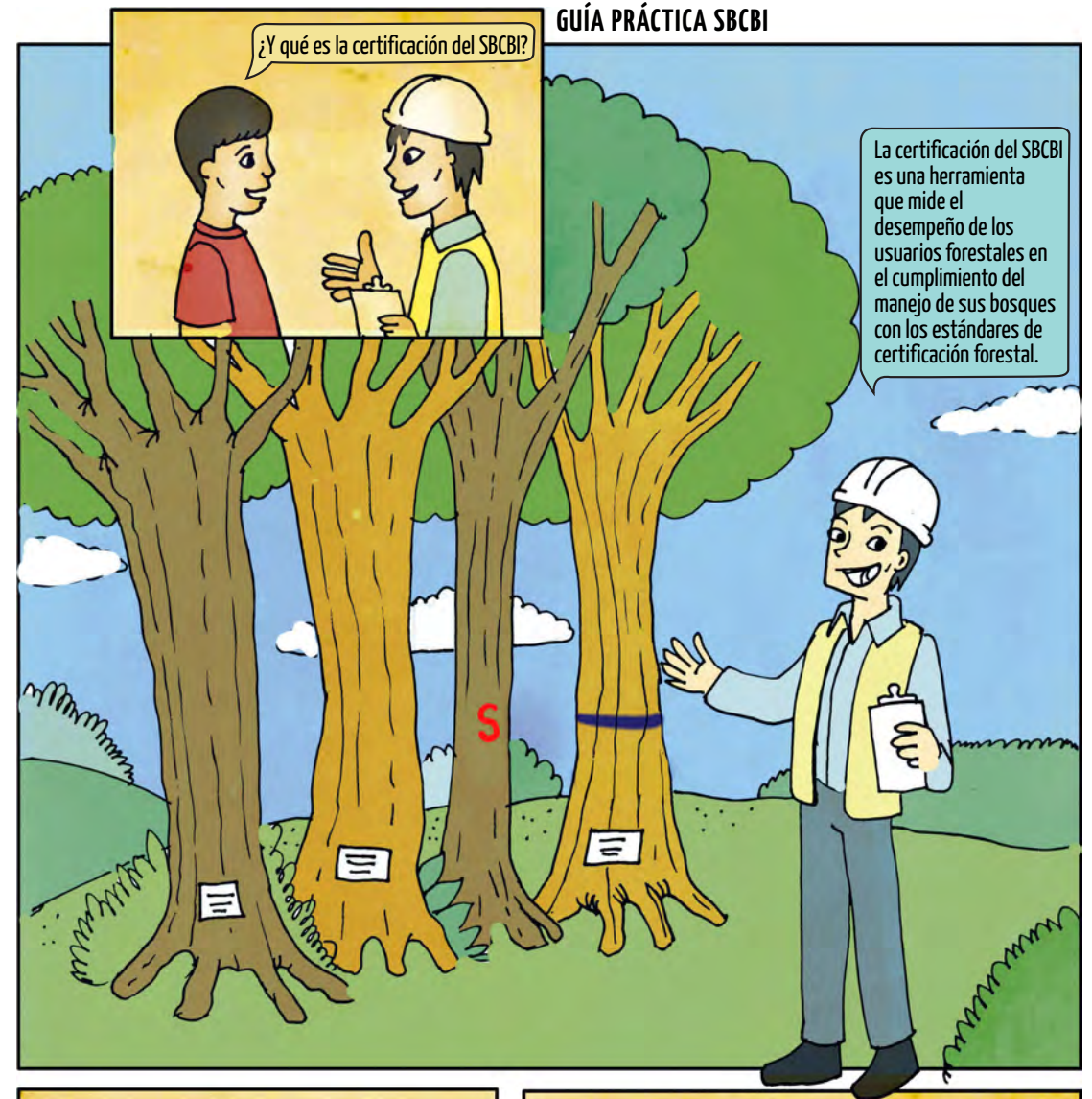



¿Cuáles son aquellos estándares de la certificación para las comunidades?

Los estándares para la certificación del manejo de bosques aplicables a comunidades indígenas y campesinas se basan en 5 principios que garantizan el manejo sostenible y responsable del bosque:

1 CUMPLIMIENTO DE LEGALIDAD

El principio 1 se refiere a que la comunidad cuenta con la documentación que compruebe su derecho propietario, no tiene procesos y/o deudas, cuenta con plan de manejo actualizado, y en caso de trabajar con prestadores de servicios forestales, tengan contratos por servicios notariados.



2 IMPLEMENTACIÓN DEL PLAN DE MANEJO DE BOSQUES



CENSO FORESTAL

- X Árbol aprovechable
- S Árbol semillero
- Árbol de Futura Cosecha (AFC)

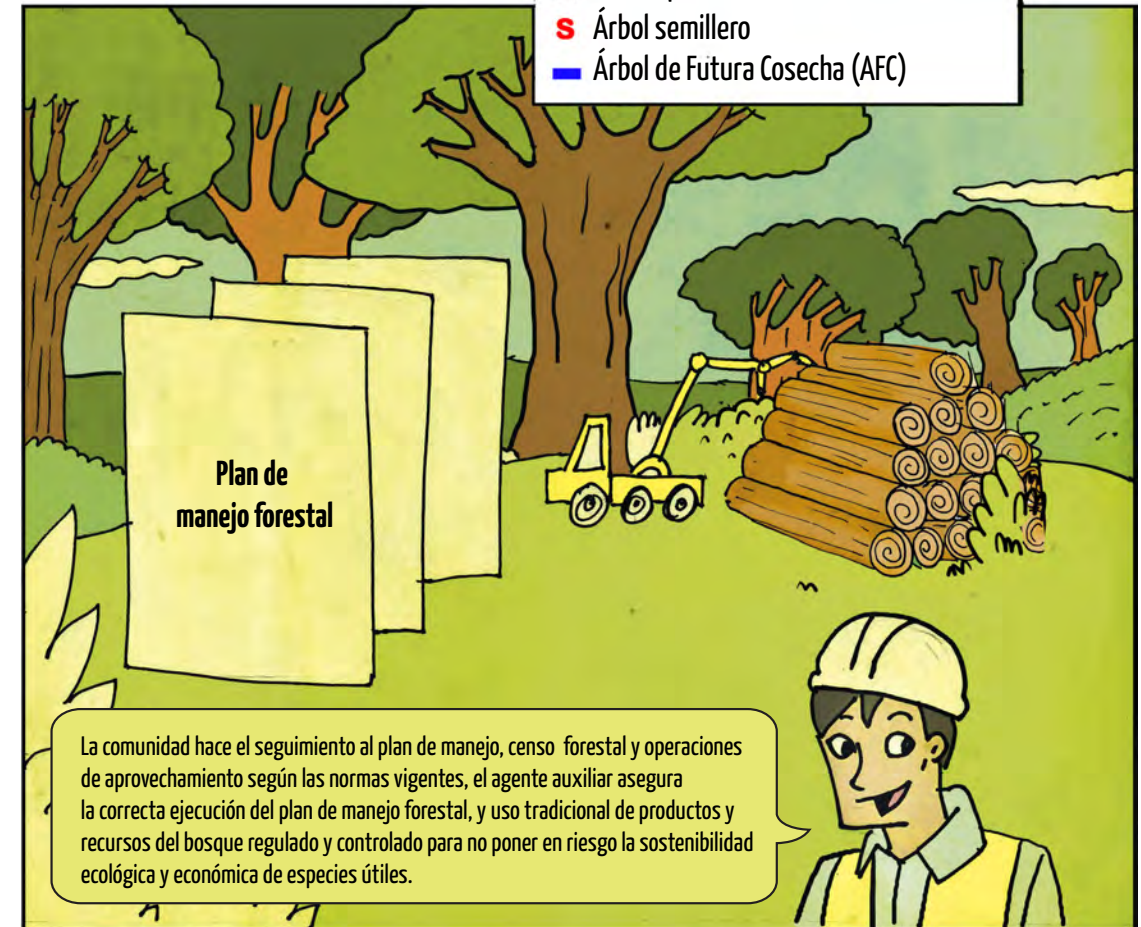

La comunidad hace el seguimiento al plan de manejo, censo forestal y operaciones de aprovechamiento según las normas vigentes, el agente auxiliar asegura la correcta ejecución del plan de manejo forestal, y uso tradicional de productos y recursos del bosque regulado y controlado para no poner en riesgo la sostenibilidad ecológica y económica de especies útiles.

3 SISTEMA DE TRAZABILIDAD DEL ORIGEN DEL PRODUCTO

Trayectoria que sigue la madera desde el árbol hasta el camión.

Este principio se refiere a que la cadena productiva del bosque cuenta con un sistema de trazabilidad documentado, al igual que el Certificado Forestal de Origen (CFO) para acreditar el origen legal de la madera o producto durante su transportación.

4 IMPLEMENTACIÓN DE MEDIDAS DE CONSERVACIÓN, PROTECCIÓN Y RESTAURACIÓN DEL BOSQUE

Se refiere a las acciones concretas para proteger las servidumbres y reservas ecológicas, especies amenazadas, especies claves y fauna silvestre.

Se aplica medidas para reducir el impacto del aprovechamiento en el medio ambiente (Aprovechamiento de impacto dirigido).

Se aplica tratamientos silviculturales para mejorar la regeneración y productividad del bosque en áreas intervenidas, y medidas para proteger el área bajo manejo.

Se implementa acciones de restablecimiento de cursos de agua.

Durante el aprovechamiento	Después del aprovechamiento
----------------------------	-----------------------------

5 DISTRIBUCIÓN DE BENEFICIOS EQUITATIVOS, DERECHOS DE LOS TRABAJADORES Y RELACIONES INTERCOMUNALES EN LA GESTIÓN FORESTAL



Y que tengan ingresos y distribución de utilidades del aprovechamiento, y los contratos suscritos consensuados y aprobados por la comunidad.

Acta de reunión comunal
(Lista de distribución de beneficios)

Juan	Chuvé
Pedro	Peña
Martín	Supayabe
Jesús	García
Ramiro	Masai
Pablo	Charupá



permitiendo se pueda medir el desempeño del cumplimiento de los estándares del SBCBI, considerando que sea ecológicamente viable, socialmente responsable y económicamente benéfica



estableciendo consecuentemente la gradualidad en la implementación de los estándares de la certificación y del acceso a incentivos orientados al fortalecimiento y promoción de la gestión y manejo integral sustentable de los recursos de bosque y tierra (por ejemplo, reducción del 50% del costo de los certificados forestales de origen - CFO).



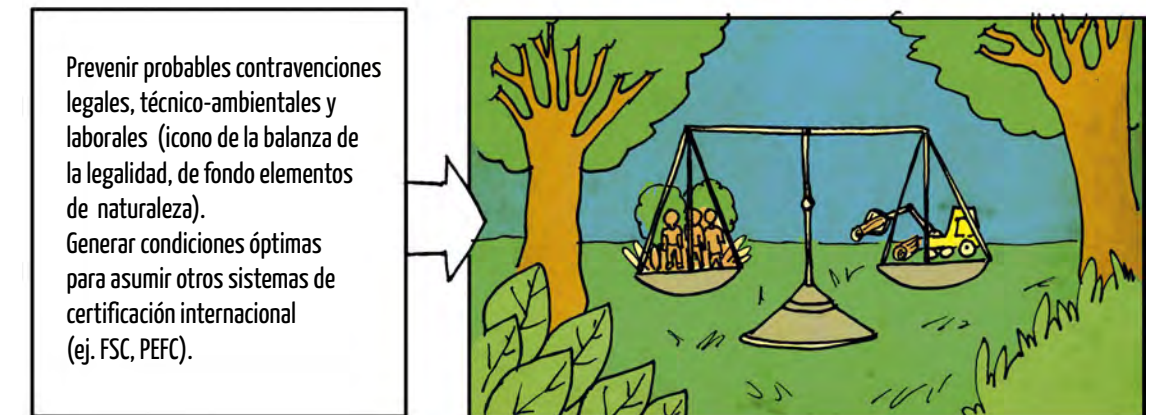
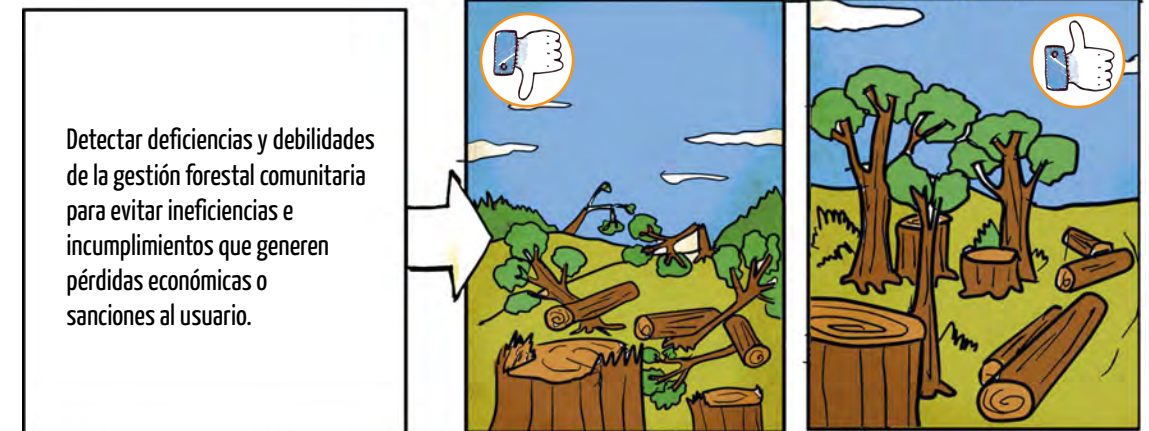
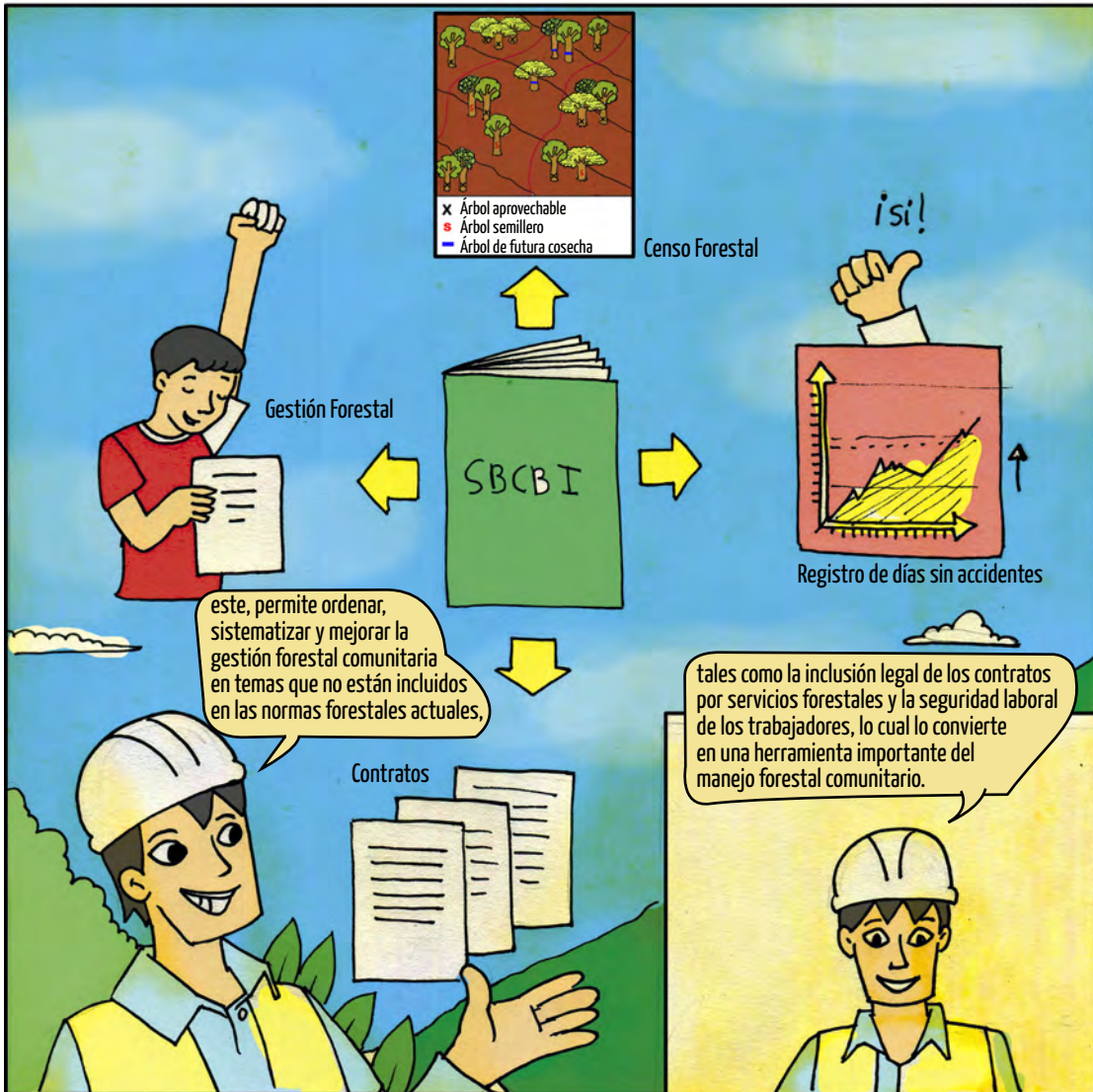





- ✓ Ley Forestal N° 1700,
- ✓ Normas técnicas para la elaboración de instrumentos de manejo forestal (Decreto Supremo N° 248)
- ✓ Estándares de certificación para comunidades campesinas e indígenas bajo la reglamentación del SBCBI (Directriz ABT N° 007/2014).

Se pueden certificar asegurando que el plan general de manejo forestal cumpla con las normas vigentes:

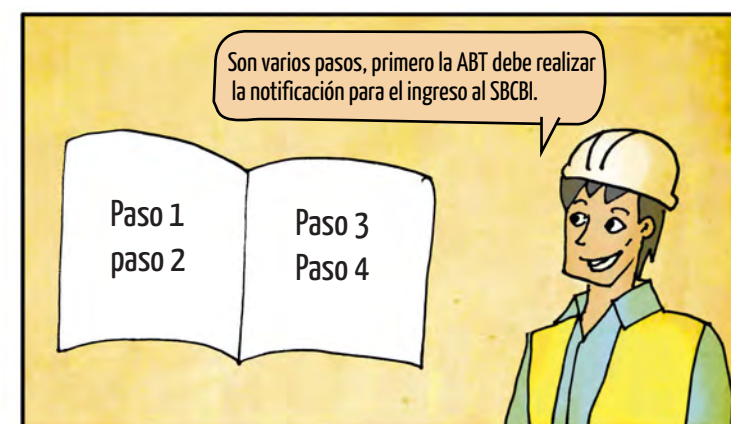

Paso 1 Notificación

La ABT envía una carta con notificación para el inicio del proceso de certificación al representante legal del plan de manejo de la comunidad.

Paso 2 Designación del auditor líder para el proceso de evaluación

Lider auditor

La carta indica el nombre del líder auditor para una pre-evaluación (en gabinete) del manejo forestal quien se pondrá en contacto con el representante legal.

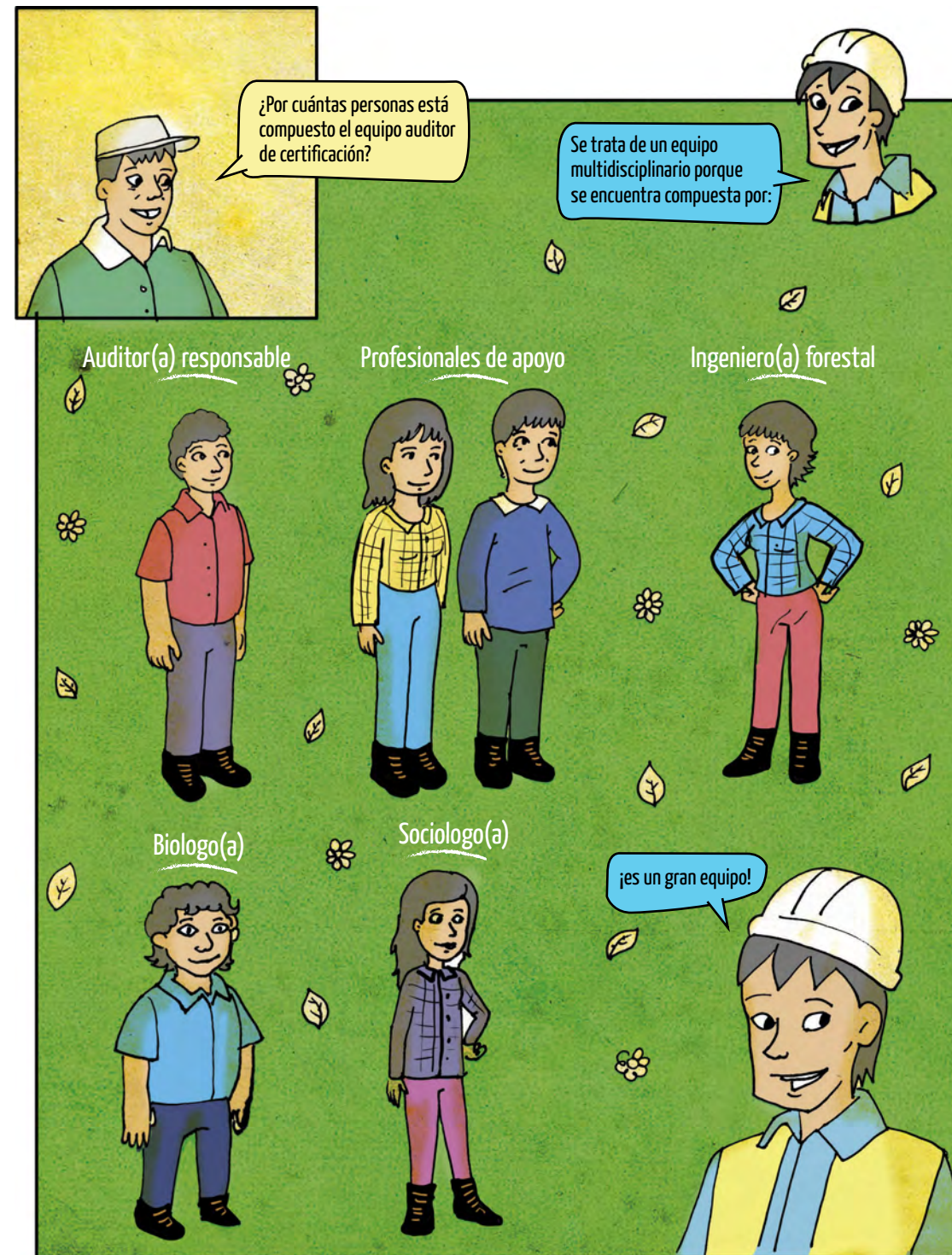
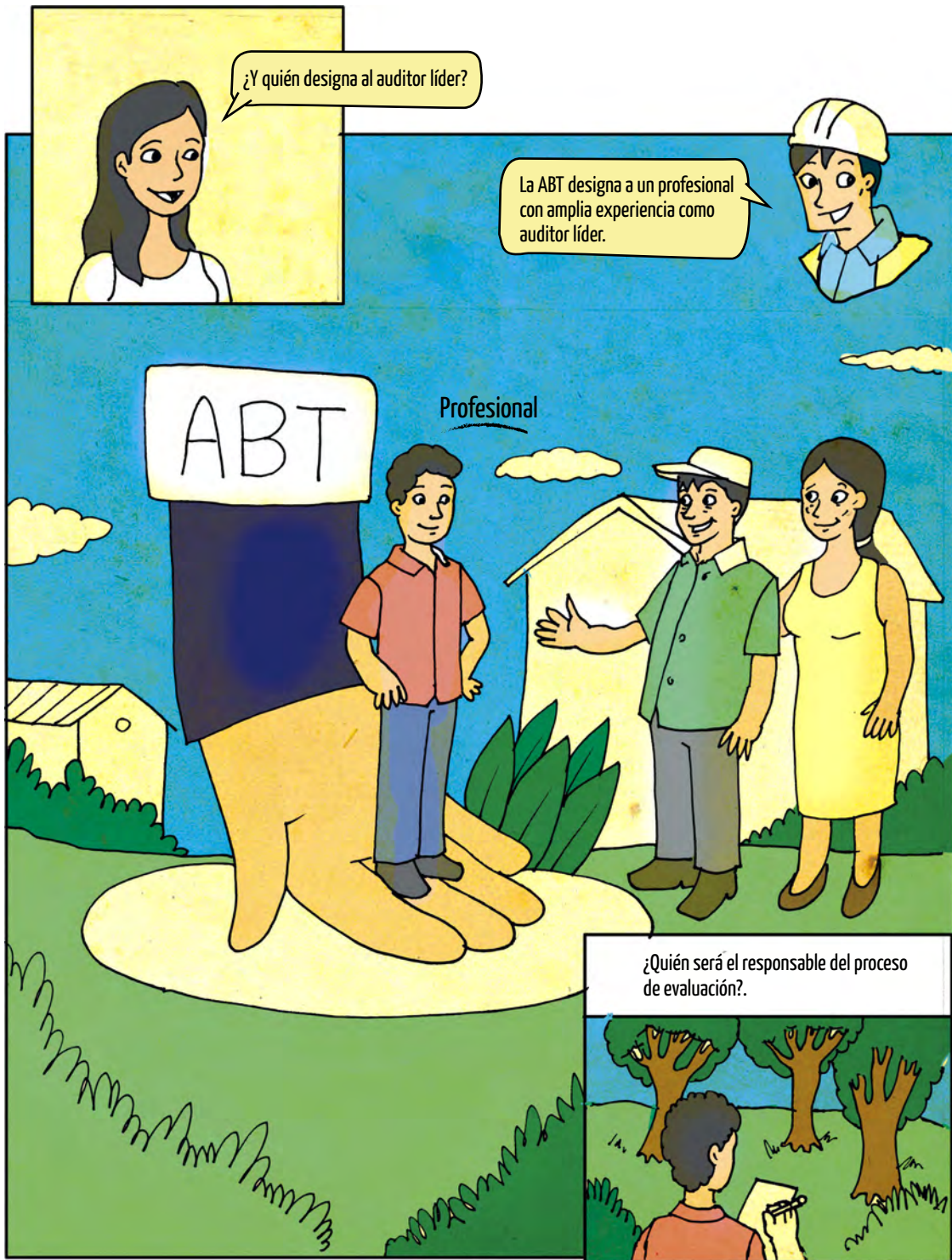

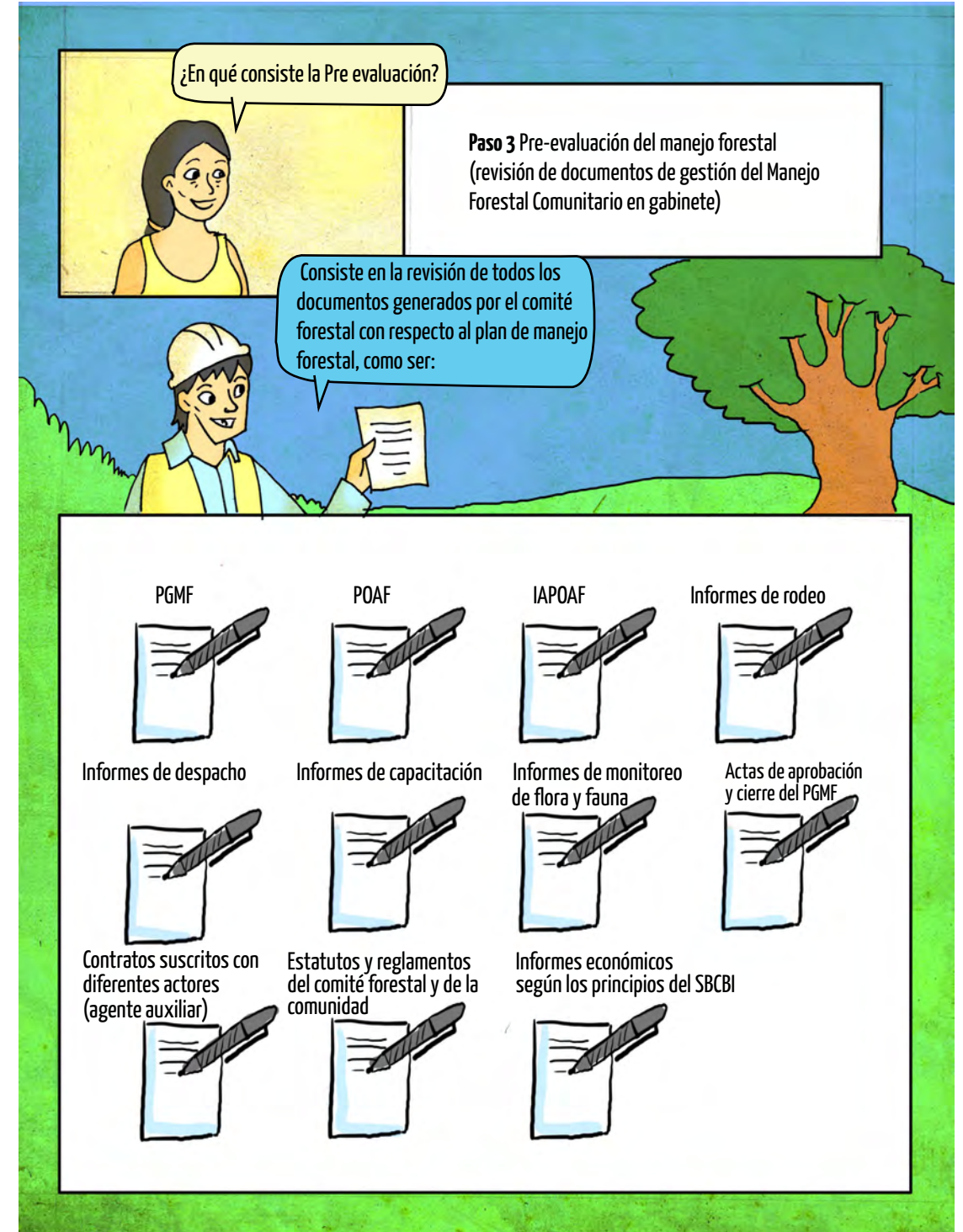
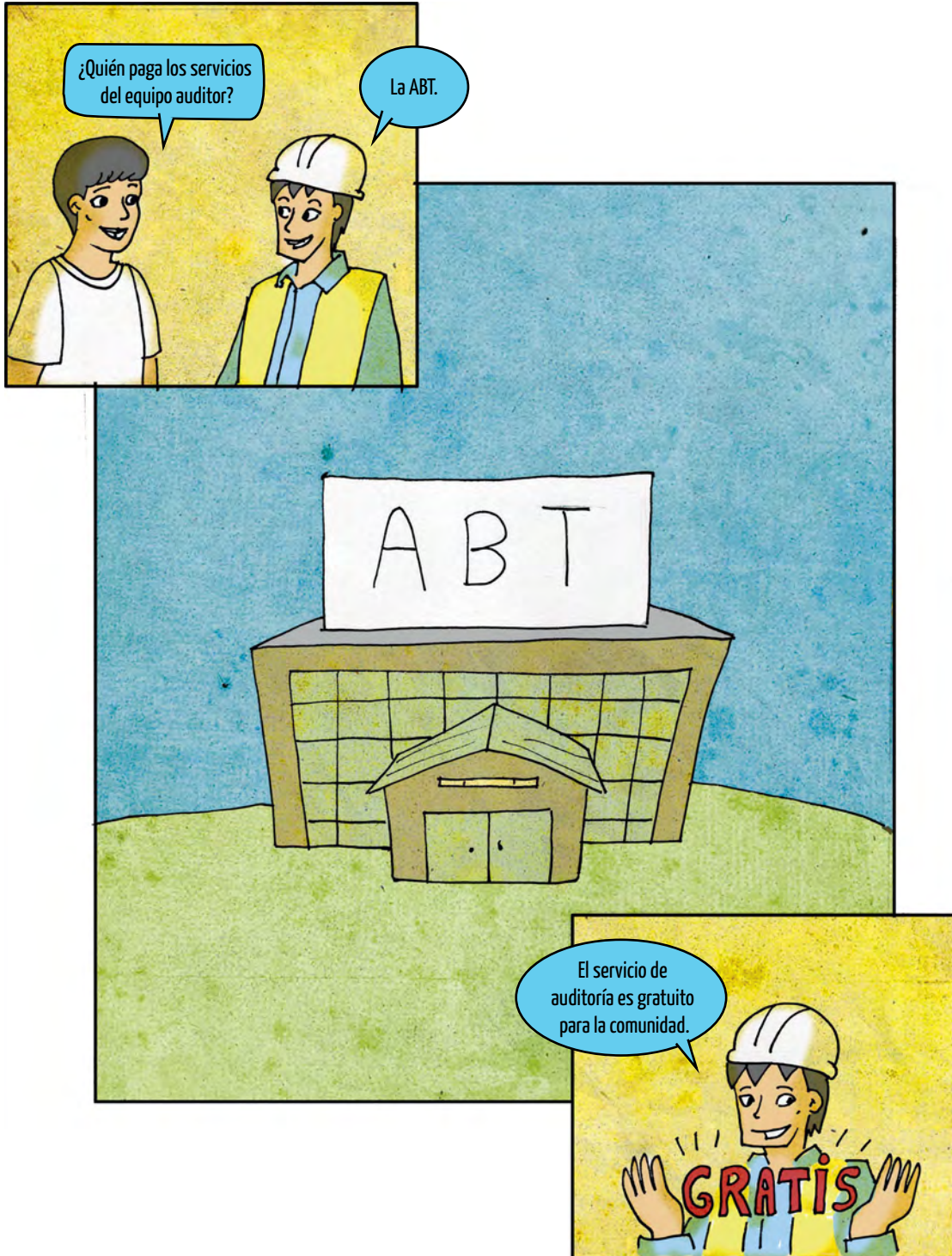

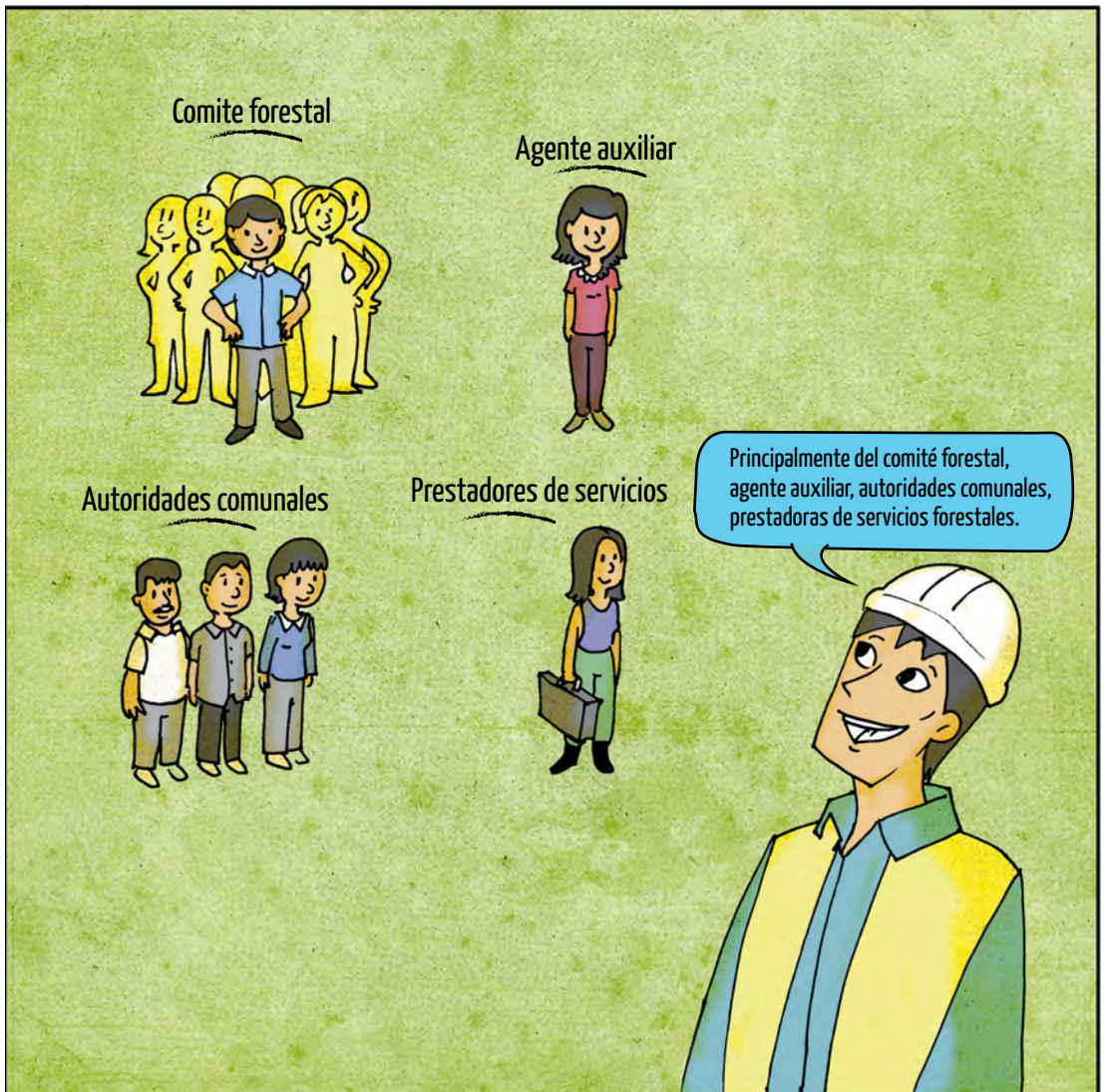

Paso 4 Comunicado público de la evaluación de la certificación

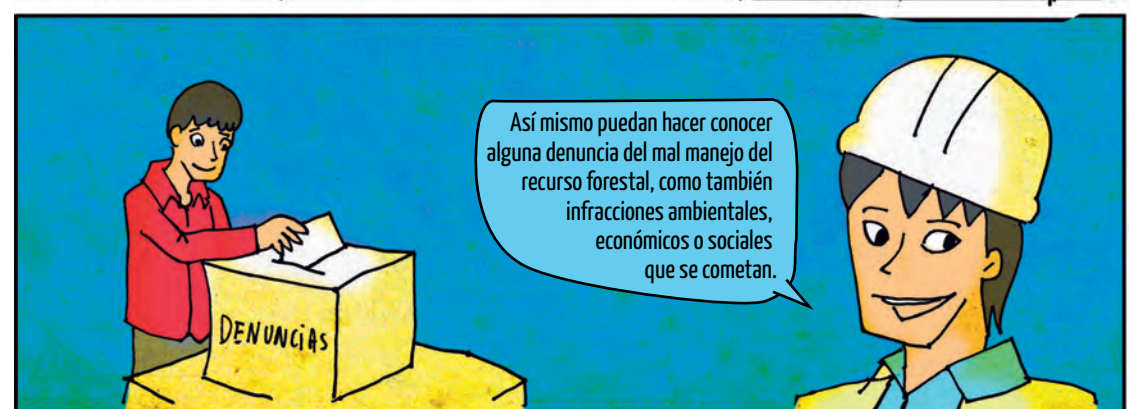
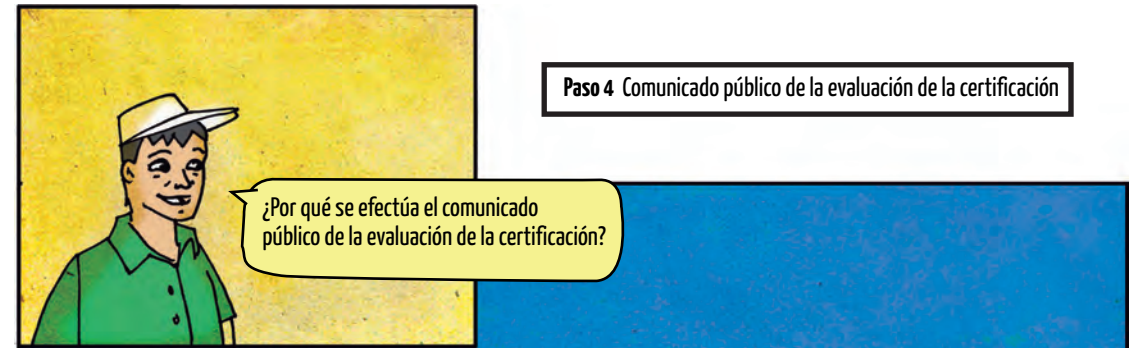



¿En qué consiste la evaluación de campo?



Gestión técnica del manejo forestal



Gestión ambiental



Gestión social



Desempeño organizacional



Control y seguimiento a la UMF



Transparencia de gestión

Se efectuará la evaluación de campo en un Area Anual de Aprovechamiento (AAA) anterior y en un AAA del año en curso, donde se evalúa lo siguiente:



¿En qué consiste la gestión técnica forestal?

Consiste en planificar la ubicación de los caminos,



y las operaciones del aprovechamiento forestal a partir del censo de árboles de tamaño aprovechable.

CENSO FORESTAL



- X Árbol aprovechable
- S Árbol semillero
- Árbol de futura cosecha

Para ello es necesario realizar un mapeo de las áreas para aprovechamiento, caminos y pistas de arrastre, rodeos y puentes, en base a la ubicación de los árboles y aplicación de tratamientos silviculturales.



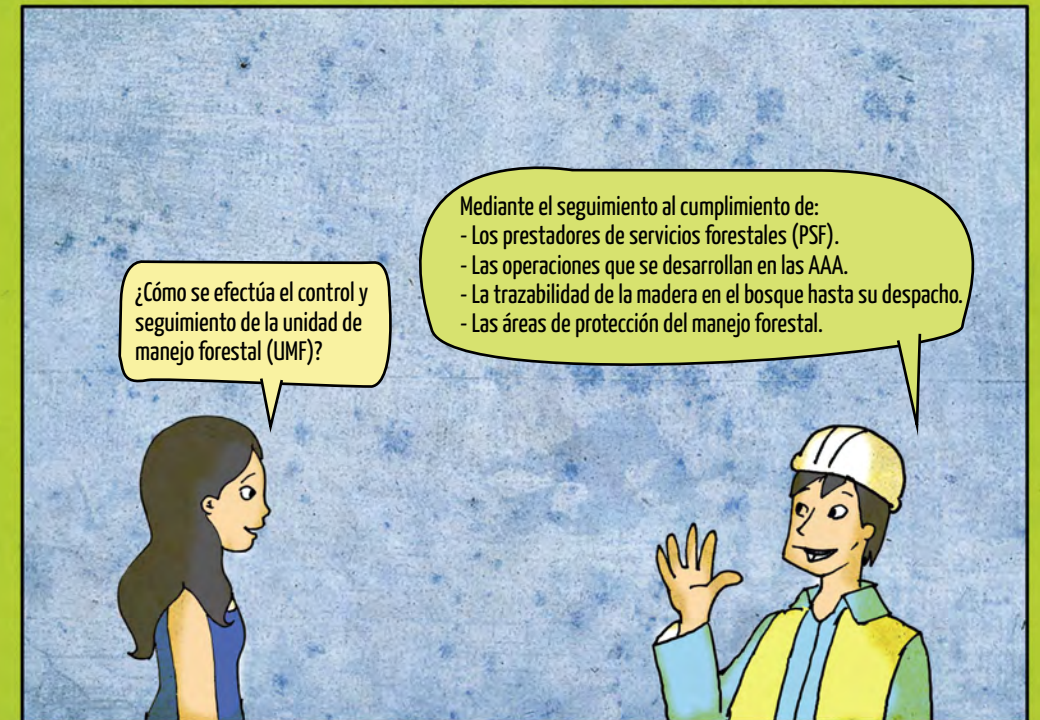
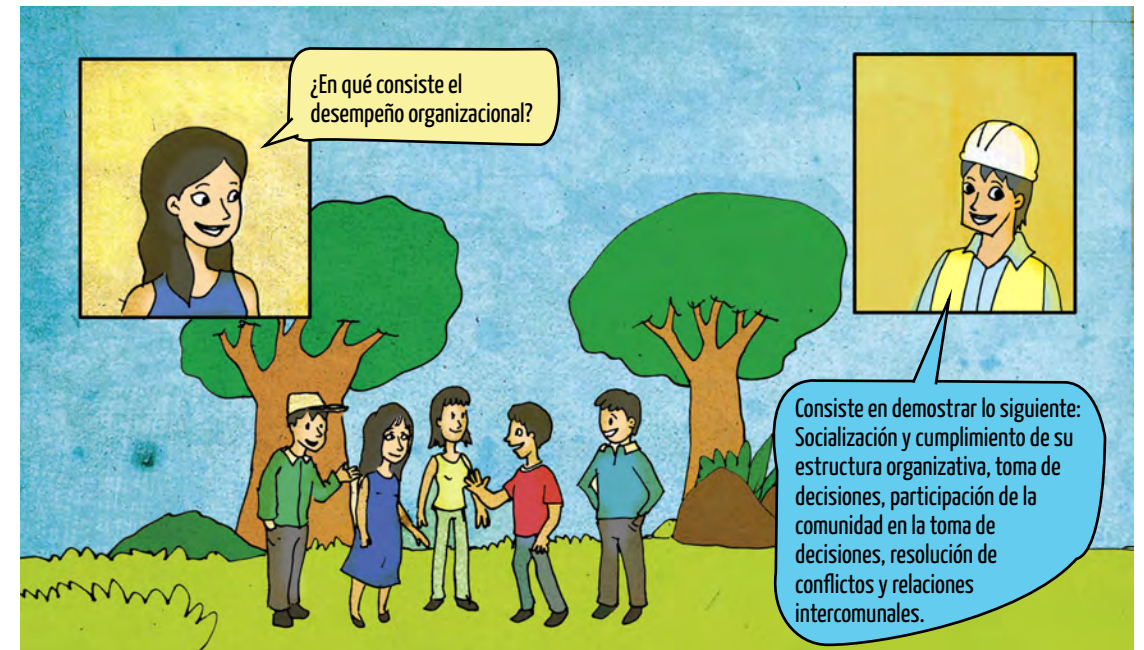
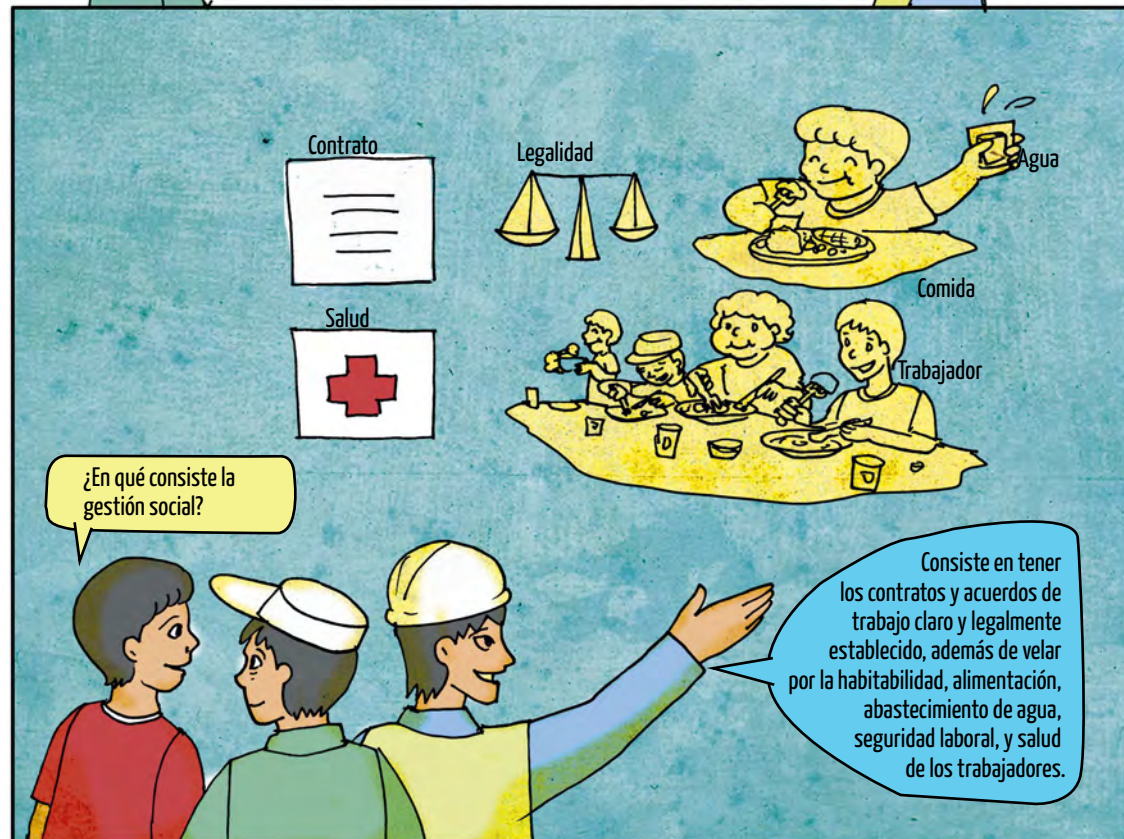
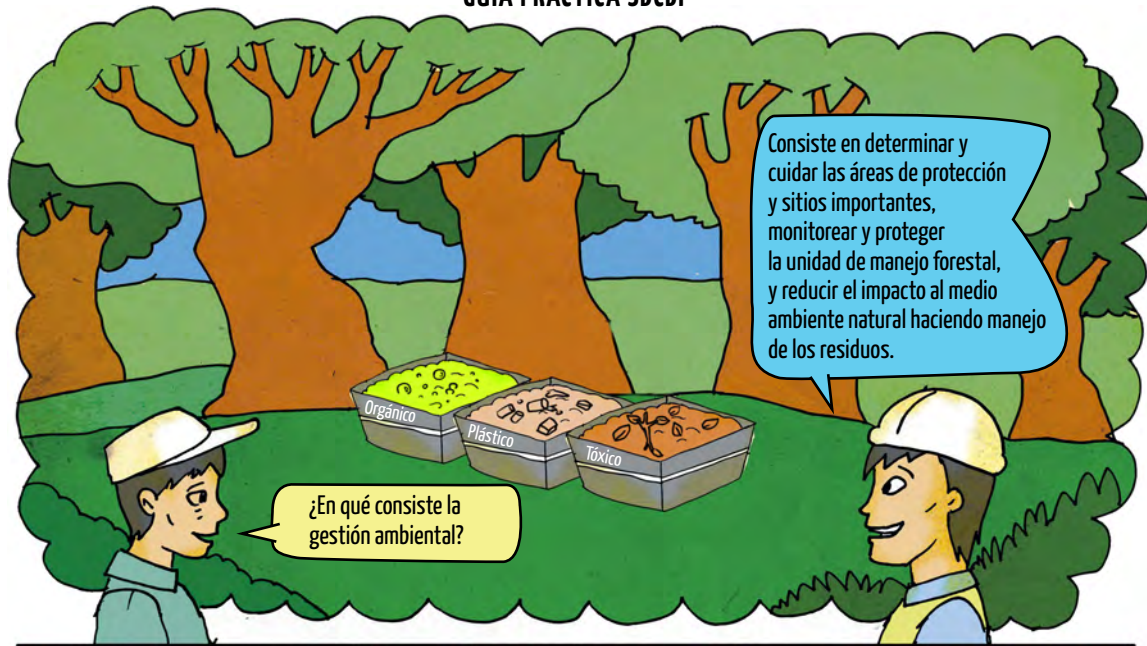

La transparencia de la gestión forestal comunitaria se realiza a través de una implementación adecuada de:

- ✓ Su reglamento interno comunitario
- ✓ Verificación de los comprobantes de la distribución e inversión equitativa de beneficios económicos
- ✓ Consulta y aprobación de informes, contratos y conciliaciones mediante asamblea

¿Cómo se realiza la transparencia de la gestión?

¿En qué consiste el informe final de la evaluación de desempeño?

Una vez concluido el proceso de evaluación de campo, la certificación hace llegar un informe de evaluación borrador a la comunidad.

El equipo evaluador emitirá un informe final y la resolución donde dará una calificación del nivel de desempeño, rojo, amarillo o verde al titular del derecho.

INFORME FINAL

● Rojo ● Amarillo ● Verde

¿Qué significan las calificaciones rojo, amarillo y verde?

ROJO ✗ Menor a 50 puntos, no accede a los incentivos

AMARILLO ✍ Entre 50 y 69 puntos, recibe certificado de desempeño medio. En un tiempo máximo de 2 años, el usuario deberá corregir las observaciones de la evaluación, firmando un compromiso de mejorar su desempeño hasta lograr la certificación verde.

VERDE 👍 Mayor o igual a 70 puntos, recibe certificado de desempeño alto. Recibirá el certificado del SBCBI con vigencia de 2 años, comprometiéndose a mantener y mejorar su desempeño mediante un compromiso firmado.

Estos son los significados